



Museu da Energia
São Paulo

Fundação
Energia e
Saneamento



Espaços para Eventos



Espaços para Eventos

O Museu da Energia de São Paulo, localizado na Alameda Cleveland, 601, conta com três espaços disponíveis:

Sala de aula

Área aproximada: 40 m²

Lotação: 40 pessoas sentadas ou 100 pessoas em pé.

Características: parede de alvenaria, piso de madeira, localizado dentro do edifício administrativo.

Infraestrutura: projetor, ar condicionado e aparelhagem de som

Sala de reuniões

Área aproximada: 32 m²

Lotação: 12 pessoas

Infraestrutura: Mesa em madeira e cadeiras estofadas, tomadas, projetor (de mesa, projetado na parede)

Anexo 5

Área aproximada: 156 m²

Lotação: 156 pessoas sentadas ou 390 pessoas em pé;

Observação: requer instalação de banheiro químico acima de 300 pessoas / 1 bacia e 1 lavatório para cada 50 pessoas;

Características: cobertura de madeira com telhas cerâmicas, sem paredes laterais, piso cimentado, pilares de alvenaria.

Infraestrutura

Estacionamento, praça de acolhimento e copa.

Espaços para Eventos



Sala de reuniões



Sala de aula



Visão geral do Museu da Energia de São Paulo e sede da Fundação Energia e Saneamento.



Anexo 5



Anexo 5



Fachada do Edifício Administrativo.

Espaços para Eventos

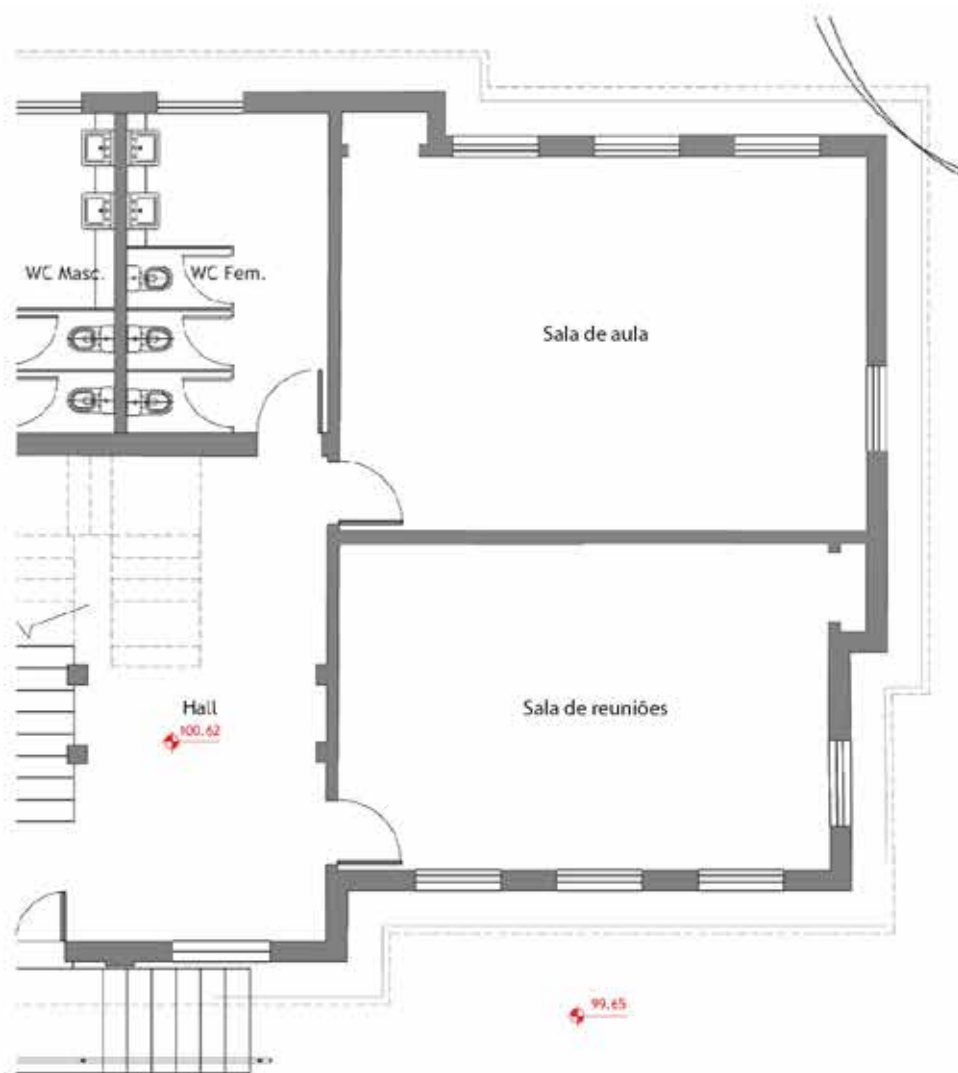

Audatório - Edifício Administrativo
Planta - esc. 1:100

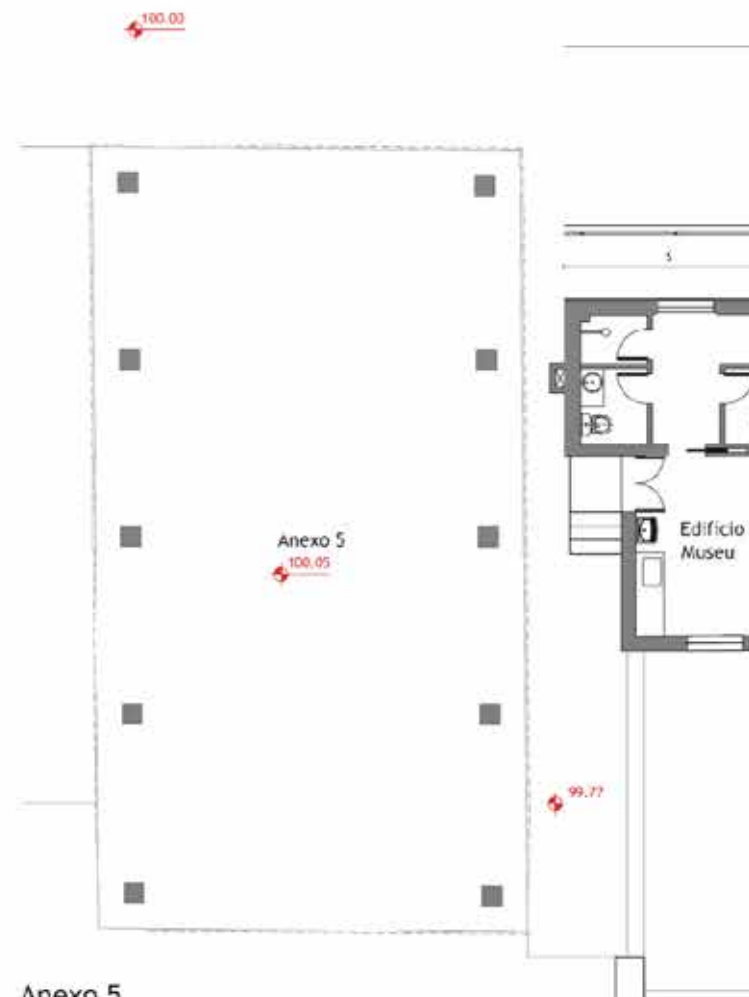

Anexo 5
Planta - esc. 1:150



Espaços para Eventos

Al. Cleveland, 601- Campos Elíseos - São Paulo, SP
CEP 01218-000
Tel. /Fax (11) 3224-1499
E-mail: patrimonio@energiaesaneamento.org.br
Site: www.museudaenergia.org.br